

pda 프로그램 사용하기

먼저 자동접속 프로그램을 설치합니다.(자료실에 자료있습니다)



이 프로그램은 다운로드 받으신 파일을 Windows 폴더안에 카피하시면 설치가 완료됩니다.

설치를 마친후 시작->설정->연결에 아이콘이 등록이 되며 자동접속에 체크를 해주시

면 이후에는 윈도우즈의 시작에 등록이되며 자동으로 소프트리셋 이후에도 동작을 하게됩니다.

자료는 아래 링크클릭

<http://www.mymits.net/zb/pds/2495>

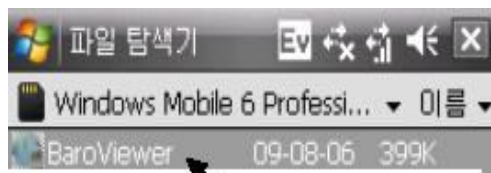

모니터링프로그램을 실행시킨다





IDC&S 여의도리얼업스

메뉴를 선택한다





IDC&S 아이디씨엘엑스

Connect를 선택해 IP를 등록한다

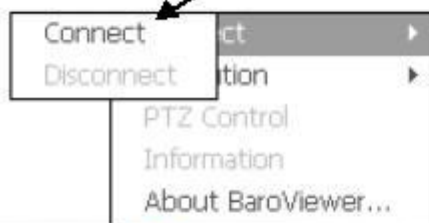



Name	<input type="text"/>
Address	<input type="text"/>
Port	<input type="text"/>
FPS	<input type="text" value="5"/>
Image Size	<input type="text" value="320 x 240"/>
User	<input type="text"/>
Password	<input type="text"/>

카메라의 이름을 등록(원하는이름)

카메라의 IP Address 또는 URL 주소를 넣는다

카메라의 Web image transport Address를 넣어준다

1초당 영상을 몇 프레임씩 가져올지 선택(1~30) (이미지가 커질수록 속도저하)

가져오는 영상의 이미지 사이즈를 선택해준다(이미지가 커질수록 속도저하)

설정된 카메라의 ID를 입력

설정된 카메라의 Password를 입력

OK	Cancel
----	--------

위 내용의 입력이 완료되면 OK를 눌러준다



BaroViewer	
Name	<input type="text"/>
Address	<input type="text"/>
Port	<input type="text"/>
FPS	<input type="text" value="5"/>
Image Size	<input type="text" value="320 x 240"/>
User	<input type="text"/>
Password	<input type="text"/>
OK Cancel	

BaroViewer	
Name	<input type="text"/>
Address	<input type="text"/>
Port	<input type="text"/>
FPS	<input type="text" value="5"/>
Image Size	<input type="text" value="320 x 240"/>
User	<input type="text"/>
Password	<input type="text"/>
OK Cancel	





등록한 카메라의 리스트가 보인다. 등록된 카메라를 클릭하고 Connect를 누르면 되고 다른 카메라를 추가하고 싶으면 Add를 누르면된다



IDC&S 아이디씨엘엑스



설치된 카메라의 영상이 출력된다





IDC&S 여이디씨엘엑스



메뉴를 누르면 전송되는 이미지 사이즈를 변경할 수 있다



IDC&S 아이디씨엘엑스



위쪽으로 움직임

좌 우 로 움직임

아래쪽으로 움직임

줌 및 포커스를 조정

PTZ control을 선택해 카메라의 상하좌우를 조정할 수있다(퀵틸트설치 옵션)

Close PTZ 를 선택하면 조정 버튼이 사라진다